

# 港鐵東涌綫延綫 社區聯絡小組(西段)

第七次會議

日期: 30-12-2024

# 議程

1. 現有東涌站的相關工程
2. 東涌西段及車站建造工程進度
3. 東堤灣畔工地工程進度及隧道鑽挖機組件運送
4. 未來六個月臨時交通管理措施
5. 環境監察及審核
6. 查詢及投訴摘要
7. 社區聯繫
8. 其他事項及下次會議日程

# 工程進度

# 項目進度

2025年第1季:

- 東涌東段 - 新路軌建造及改道工程
- 東涌東站 - 車站月台及大堂結構工程
- 東涌西段 - 隧道鑽挖機泥漿處理設施建造工程
- 東涌西站 - 地底連續牆建造工程

2023-2024

展開建造工程

進行工地平整及  
地基工程

2024-2027

進行車站土木工程

進行東涌西段隧道  
鑽挖工程

東段改道工程

2027-2028

進行機電及裝修  
工程

各項測試及試營運

2029

竣工

# 首次關鍵道岔安裝工序已於10月26日順利完成

調整服務當晚…

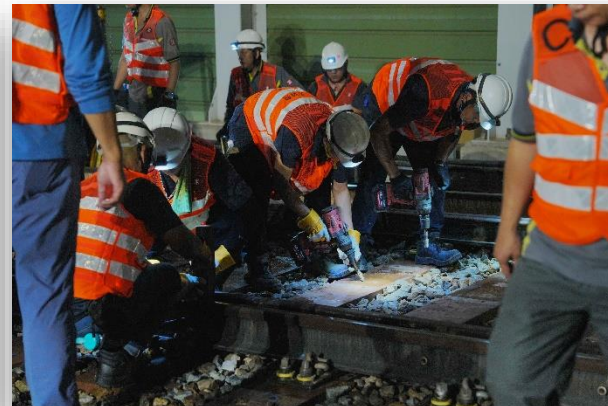
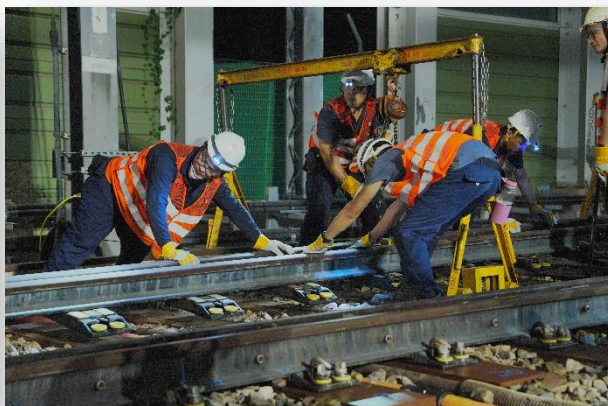
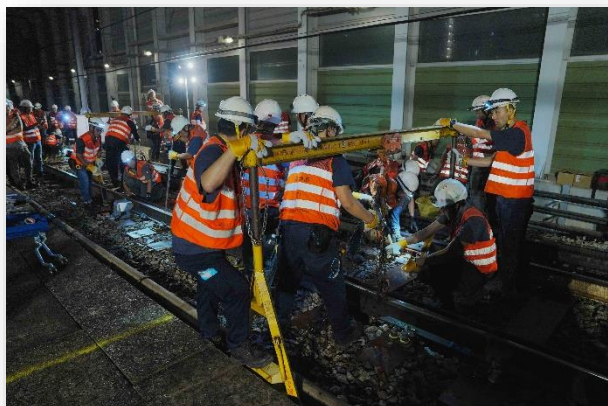

✓ 完成一連串繁複工序，包括安裝路軌組件、調校路軌位置並進行連接、安裝轉轍器等、進行各項測試

✓ 安排免費接駁巴士返往東涌及欣澳站、共動員超過100名人手協助乘客、增設特別標示和指示牌

# 現有東涌站相關改動

- ❖ 於東涌站天台及月台的機房，進行機械及設備安裝 (進行中)
- ❖ 於掉頭隧道進行改動 (進行中)

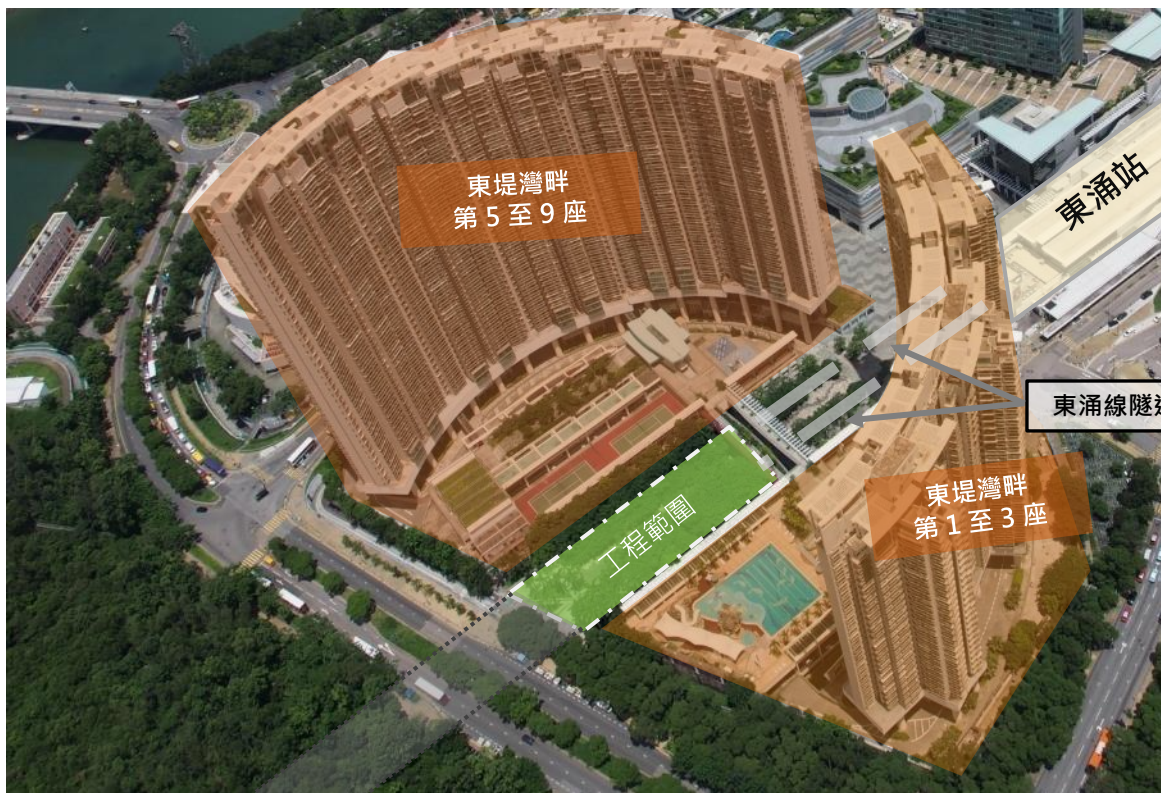

東涌站掉頭隧道方向

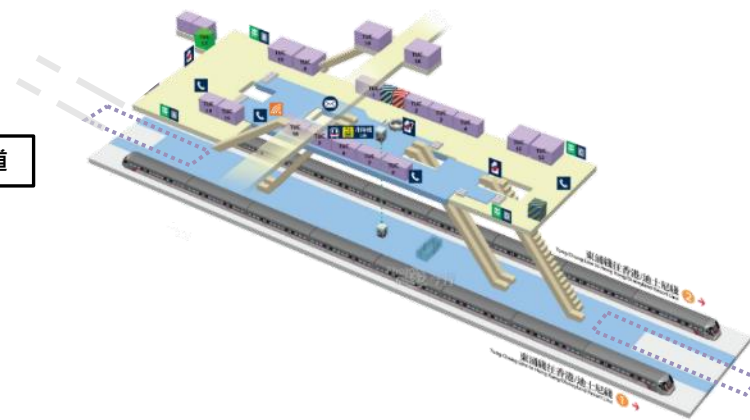

列車行車方向

# 東涌西段 - 工程進度

臨時隔音罩建造工程 (已完成)

隧道鑽挖機泥漿處理設施  
(大致完成)

東涌西站連續間牆建造工程 (進行中)

# 東涌西站 - 工程進度

# 東涌西段工程進度

- ❖ 西段總承建商: 布依格 - 寶嘉1201聯營
- ❖ 東堤灣畔工地的臨時隔音罩建造工程 (已完成)
- ❖ 於順東路山邊設置泥漿處理設施 (大致完成)
- ❖ 東涌西站的連續間牆工程 (進行中)
- ❖ 於馬灣涌村進行建築物監測 (進行中)
- ❖ 於馬灣涌村進行施工前樓宇現況勘察 (進行中)
- ❖ 隧道鑽挖機組件運送及組裝 (進行中)

# 未來六個月工程安排 及 臨時交通管理措施

# 隧道鑽挖機組件運送

運送次數 (共9個晚上)	運送日期 (01:00-05:00)
試運、第一至第七運	已於2024年11月至12月完成
第八、九運	預計2025年第二季完成

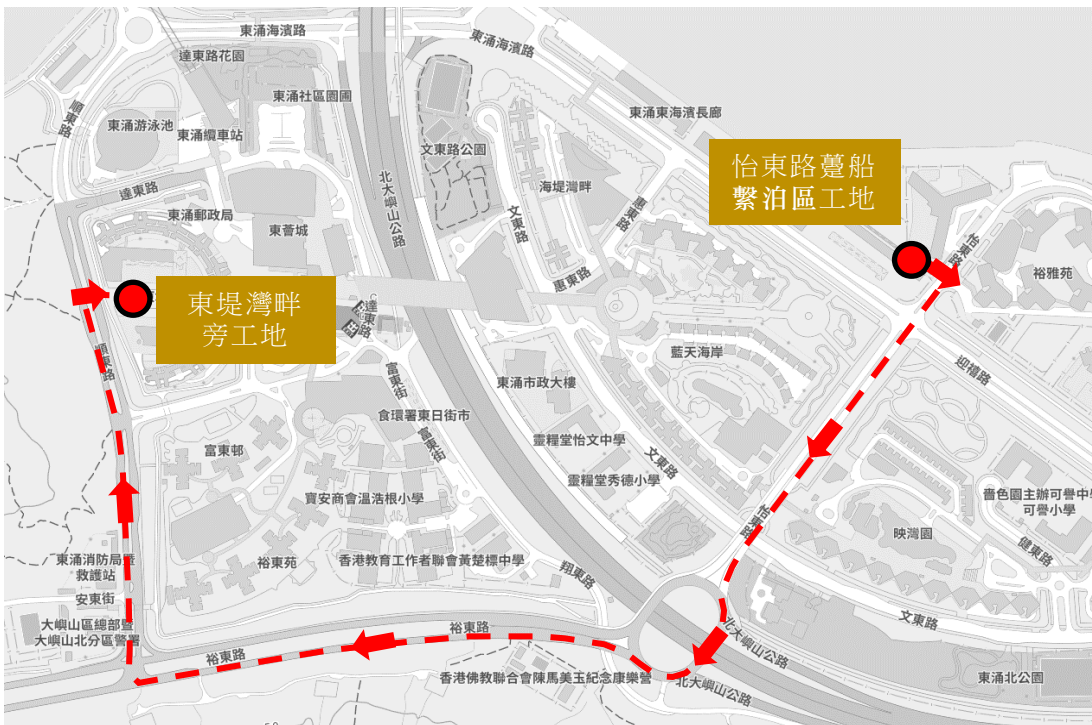

運送車隊途經順東路

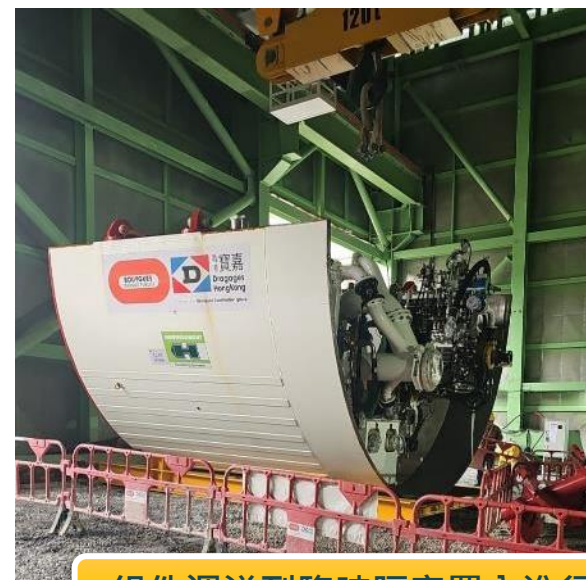

組件運送到臨時隔音罩內進行安裝

# 順東路山邊設置隧道鑽挖機泥漿處理設施

# 順東路臨時交通管理措施

# 裕東路臨時交通管理措施

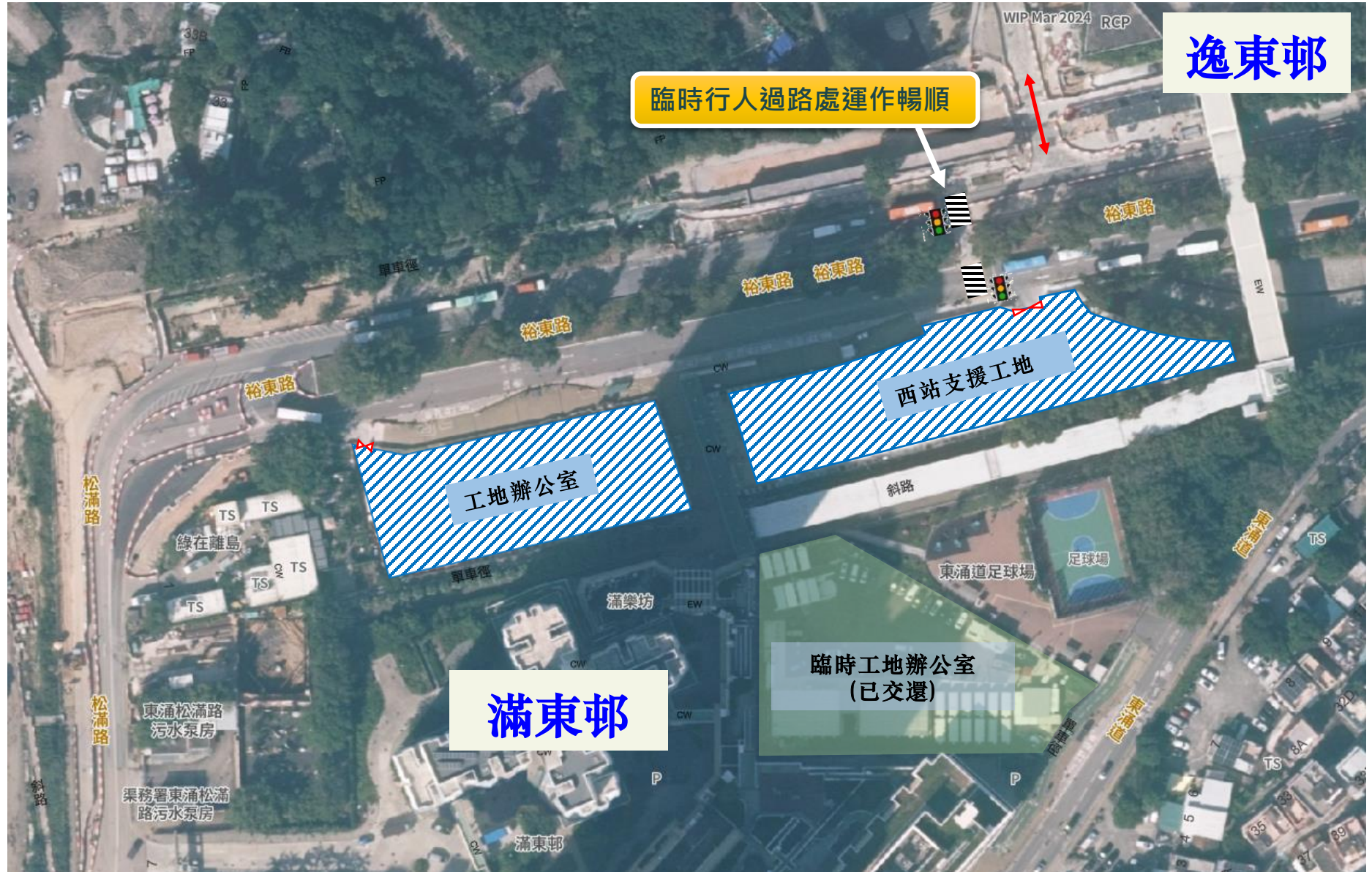

# 怡東路臨時躉船起卸設施及躉船繫泊區

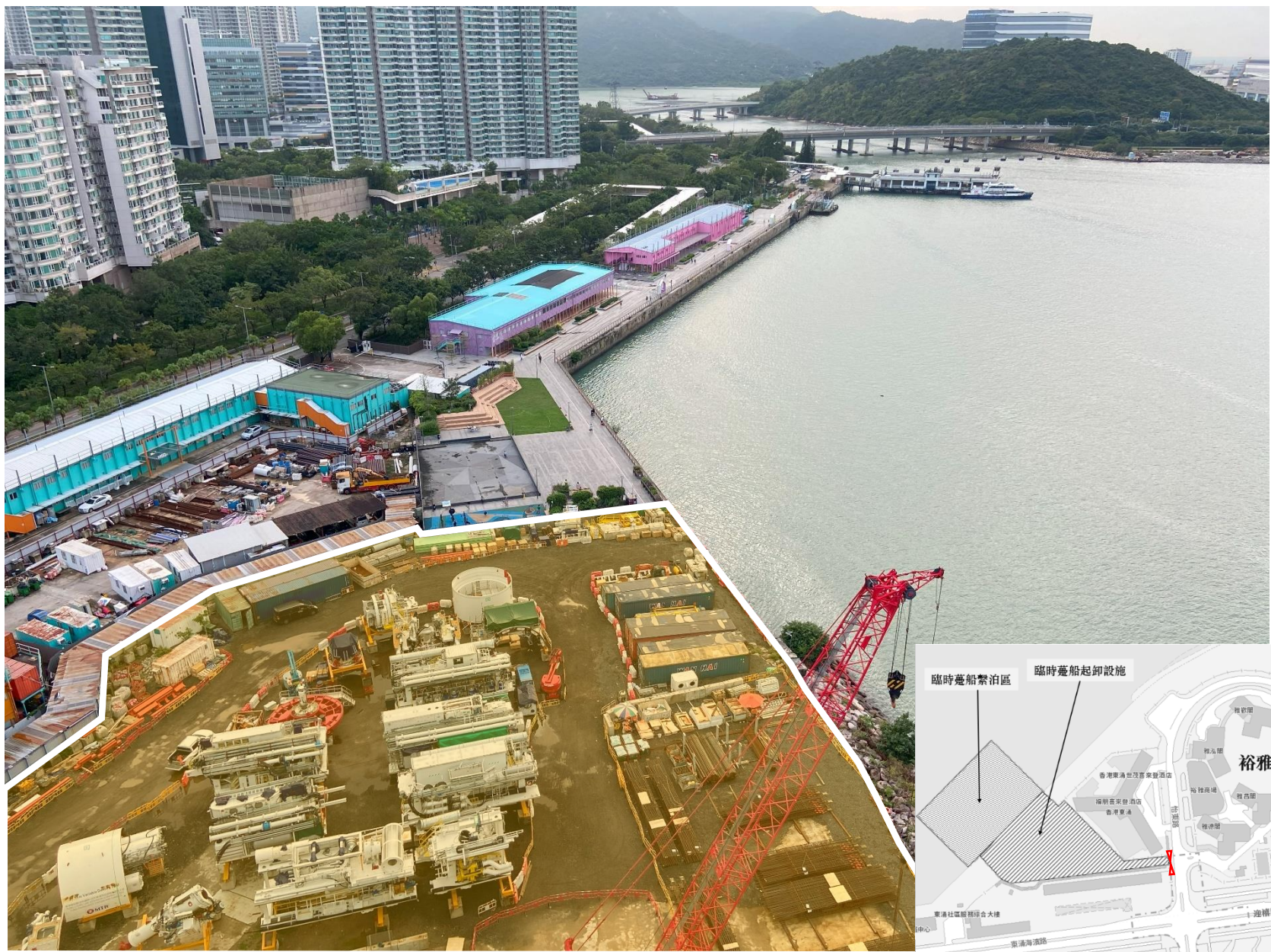

# 於馬灣涌村進行建築物監測

# 於馬灣涌村進行施工前樓宇現況勘察

## 馬灣涌村工程告示

## 滿東邨旁工程資訊板

### 東堤灣畔工程資訊板

- 《東涌·言綫》工程通訊
- 隧道鑽挖機組件運送安排

# 環境監察及審核

# 環境監察及審核

www.mtrtungchunglineextension.hk

## 環境監察及審核數據相關網站

### 環境監察及審核結果:

- 空氣質素及噪音監測均沒有超標記錄

# 環境緩解措施

使用臨時隔音屏障

妥善儲存化學廢物

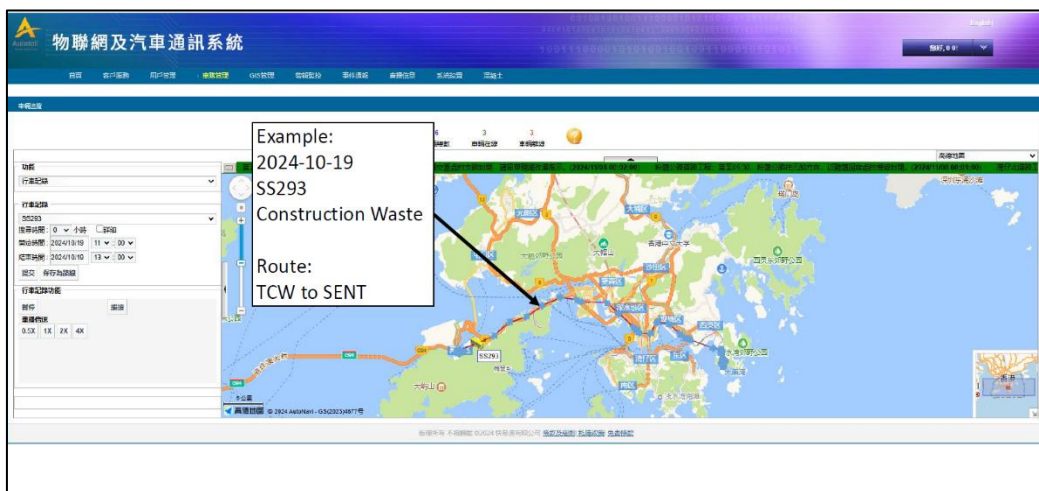

實時監測泥頭車行駛路線

安排工程期間灑水

# 查詢及投訴摘要

截至2024年12月底

	空氣	噪音	污水管理	有關樹木/ 植物	路面不平	其他*
查詢及投訴次數	18	64	6	12	6	32
(上次會議 匯報次數)	14	55	4	12	6	28
相關的檢控	0	0	0	0	0	0

\*包括: 臨時交通管理措施, 工地管理, 查詢工程安排、項目設計等

## 聯絡方法

- 承建商熱線-東堤灣畔工地範圍(地盤主管-鄧先生)(6652 7836)
- 承建商熱線-東涌西站工地範圍(首席地盤總管-吳先生)(6180 8187)
- 港鐵工程熱線(2993 3333)
- 電郵:[newprojects@mtr.com.hk](mailto:newprojects@mtr.com.hk)

# 社區聯繫

## 地區聯繫

地區關愛隊探訪活動

與東堤灣畔業主會見面

## 項目宣傳/ 資訊

學校及社區講座 -  
新鐵路項目青年大使計劃

東涌綫延綫實體  
資訊中心

第四期  
《東涌。言綫》

# 其他事項